

RENOVIERUNG UND UMBAU- ARBEITEN IM PFARRHAUS DER EVANG. KIRCHENGEM. ALTHEIM

Architekt:

H. J. Westermeyer
Architekt Dipl.-Ing.
Hindenburgstr. 33
64295 Darmstadt
Tel. 06151 / 31 40 29
Fax 06151 / 31 81 60

GRUNDRISS OBERGESCHOSS

Maßstab: M. 1 : 100
Darmstadt, im Sept. 2002

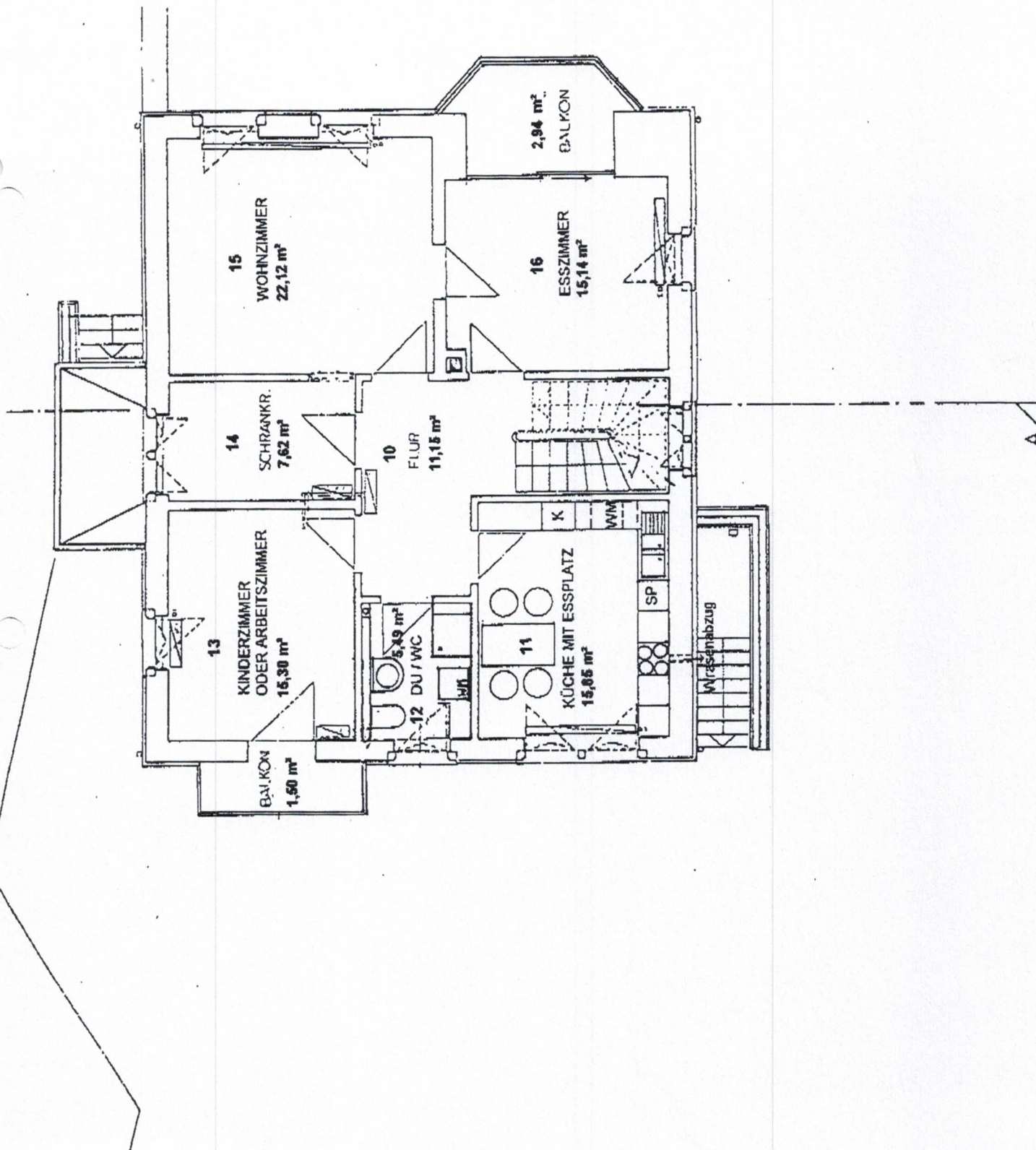

**RENOVIERUNG
UND UMBAU-
ARBEITEN
IM PFARRHAUS
DER EVANG.
KIRCHENGEM.
ALTHEIM**

Architekt:
H. J. Westermeyer
Architekt Dipl.-Ing.
Hindenburgstr. 33
64295 Darmstadt
Tel. 06151 / 31 40 29
Fax 06151 / 31 81 60

**GRUNDRISS
DACHGESCHOSS**

Maßstab: M. 1 : 100
Darmstadt, im Sept. 2002

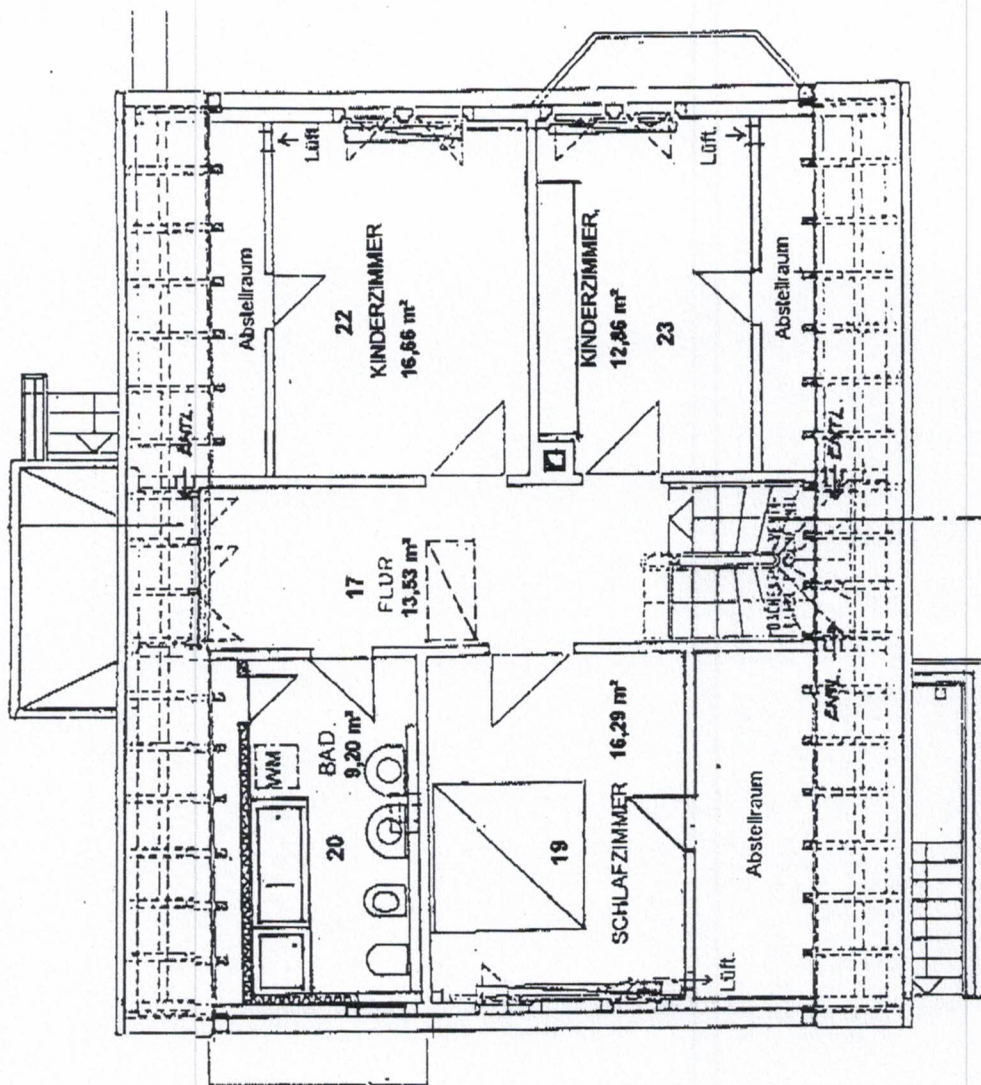

RENOVIERUNG UND UMBAU- ARBEITEN IM PFARRHAUS DER EVANG. KIRCHENGEM. ALTHEIM

Architekt:
H. J. Westermeyer
Architekt Dipl.-Ing.
Hindenburgstr. 33
64295 Darmstadt
Tel. 06151 / 31 40 29
Fax 06151 / 31 81 60

GRUNDRISS ERDGESCHOSS

Maßstab: M. 1 : 100
Darmstadt, im Sept. 2002

